



Cosmetics

Hautschälung

Neue Haut in 5 Tagen

Werden Sie aktiv!

Kosmetik-Praxis

Christel Leiendecker

Kosmetikerin BDK

Visagistin · Drogistin

- ▶ **Entwicklung**
- ▶ **Herstellung und Vertrieb
kosmetischer Produkte**



Cosmetics Produkte

Wer sich in seiner Haut wohlfühlt, ist sicherer im Umgang mit anderen Menschen!

Christel Leiendecker

Kosmetikerin BDK
Drogistin
Visagistin
Einzelhandelskauffrau
Teilstudium
Homöopathie
Ausbilderin



Das habe ich – Christel Leiendecker – mir als Ihre Kosmetikerin BDK, Drogistin, Visagistin, Teilstudium in Homöopathie, zum Ziel gemacht.

In einer Umwelt voller Reize, Impulse und Schadstoffe ist es sinnvoll und wichtig, auf eine bestmögliche Beratung, Betreuung und beste Präparate zurückzugreifen.

Denn Ihre Haut und Hautprobleme sind meine Aufgabe. Darauf baut sich meine berufliche Praxis seit 45 Jahren auf. Eine eigene Produktserie von über 100 Pflegepräparaten, eigene Kräutertees – auch individuell auf Sie abgestimmt – unterstützen die manuelle Tätigkeit.

Selbstverständlich gehe ich auch auf das Thema Ernährung mit Beratung und Anleitung ein. Der Mensch muss als Ganzes betreut werden, um sich optimal in Haut und Seele wohlfühlen.

Von der Natur inspiriert, durch moderne Technologie perfektioniert. Wir entwickeln stets neue Kosmetikprodukte, damit jeder Mensch die passende Pflege für seine Bedürfnisse und Vorlieben findet. Bei der Auswahl der Rohstoffe zur Herstellung der eigens entwickelten Pflegeprodukte ist für uns das Beste gerade gut genug. Eine ständige Weiterentwicklung und somit Innovation sind so gewährleistet.

Lesen Sie auf den folgenden Seiten, wie die Hautschälung Ihre Haut nachhaltig erneuert. In unseren weiteren Broschüren finden Sie Behandlungsmöglichkeiten für die problematische Haut sowie ausführliche Produktbeschreibungen unserer Kosmetiklinie.

Bei Fragen bitte ich Sie, sich vertrauensvoll an mich oder an meine Tochter Kerstin zu wenden. Wir freuen uns, Sie fachlich betreuen zu dürfen, und versprechen Ihnen Erfolg und ein gesundes Wohlfühlen in Ihrer Haut.

Mit freundlicher Empfehlung,
Ihre Christel und Kerstin Leiendecker

Kerstin Leiendecker

Kosmetikerin BDK
Einzelhandelskauffrau
Visagistin
Ausbilderin



Natur · Haut · Psyche

Das Zusammenwirken dieser Faktoren beeinflusst nachhaltig unser Wohlbefinden und auch unser Selbstbewusstsein. Die Haut ist von allen menschlichen Organen im höchsten Maße in der Lage, sich neuzubilden und zu regenerieren.

Die künstliche Einleitung und Durchführung dieser Hauterneuerung wird als **Schälung** bezeichnet. Diese Schälkuren dienen in erster Linie der Beseitigung jener Hautstörungen, deren Ursachen in den oberen Hautschichten liegen.

Die zu früh gealterte, beanspruchte oder unreine Haut einfach abzustreifen und in eine makellose, reine, glatte und verjüngte Haut zu schlüpfen: ein Traum, der sich mit Hilfe der Natur durchaus erfüllen kann.

Bei der Behandlung wird die Kräuterschälkur auf spezielle Weise einmassiert. Dieses Produkt besteht aus Kräutern, Mineralien, Enzymen und Vitaminen. Bei diesem Vorgang werden die oberen Hautschichten mit kräutereigenen Mikroteilchen leicht abgeschliffen. Diese regt die Wachstumszone der Haut zur Zellneubildung an.

Die Schälung, die selbst bei zufälligem Augenkontakt keine Irritationen hervorruft, erzeugt eine starke Durchblutung und verbessert damit die Sauerstoffversorgung der Haut.

Einige Tage später schält sich die Haut. In der Folge werden Falten vermindert, Unreinheiten und oberflächliche Hautflecken beseitigt sowie die Regeneration aktiviert. Bereits nach rund fünf Tagen zeigt sich das Hautbild sichtbar gereinigt, verjüngt, erfrischt und geglättet. Während dieser Zeit lässt sich beruflichen Pflichten ohne Beeinträchtigungen und Unterbrechungen nachkommen.

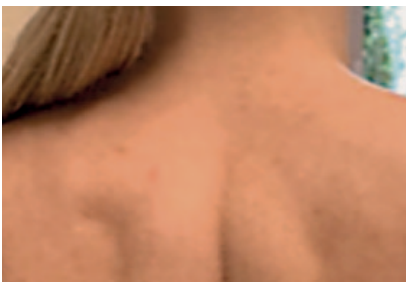

Sehr gute Erfolge können erzielt werden bei:

- ▶ **seborrhoischer, großporiger, schlecht durchbluteter, fahler Haut**
- ▶ **Hautunreinheiten und Akne**
- ▶ **follikulären Hyperkeratosen**
- ▶ **Narben (insbesondere Aknenarben)**
- ▶ **altender, erschlaffter, faltiger, durch Sonne geschädigter Haut (Atrophie und Elastose)**
- ▶ **leicht erschlafften Gesichtskonturen**
- ▶ **Hautverfärbungen, Cellulite**
- ▶ **Striae (Schwangerschaftsstreifen)**

Unsere besondere Stärke ist die dosierte Anwendbarkeit der Kräuterschälung. Die Hautschälung kann individuell in der Intensivität (leicht, mittel oder stark) angepasst werden. Entscheidend für die Anwendung ist hierbei das Hautbild. Die Kräuterschälkur kann ohne schädliche Nebenwirkungen mehrfach wiederholt werden.

Die Anwendung beschränkt sich nicht nur auf das Gesicht: Die Behandlung der Haut auf dem Rücken, dem Bauch, sowie den Händen, Oberarmen und Oberschenkeln ist ebenso möglich. Die Kräuterschälkur ist auf diese Weise zur Regeneration bei Elastizitätsverlust, Faltenbildung und Sonnenschädigungen der Haut ebenso gut geeignet wie zur Verminderung von Narben, Pigmentflecken und Akne und zur Glättung und Straffung bei Zellulite, Handalterung und Schwangerschaftsstreifen.

Eine einzigartige Weise also, mit Hilfe der Natur eine gesunde, schöne Haut zurückzugewinnen und bis ins Hohe Alter hin zu bewahren.

Werden Sie aktiv!

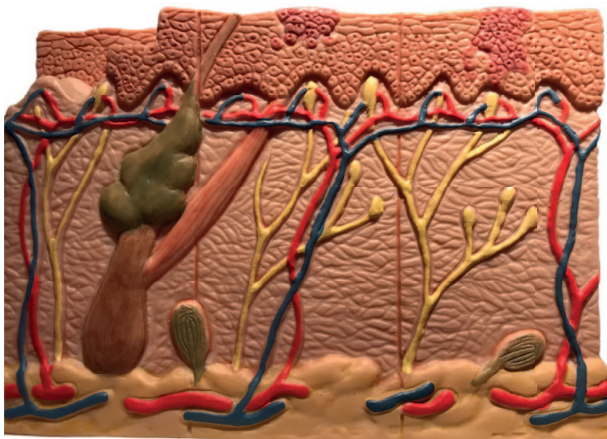

Das perfekte Pflegekonzept – höchste Qualität für die Pflege der Haut zu Hause nach der Kräuterschälkur

Um den Erfolg der Kräuterschälkur nicht in Frage zu stellen – und um auch letztendlich für die Mühe, die Sie auf sich genommen haben, belohnt zu werden – sollten Sie Sie für die folgenden 5-7 Tage (oder bis zum nächsten Behandlungstermin) nachstehende Pflege und Verhaltenshinweise beherzigen:

- ▶ **Bitte:** Die Haut nur mit **Rosé Hydro Öl, Sensitive Milch** oder **Spezialmilch** reinigen. Auftragen auf die trockene Haut, mit feuchten Händen kurz einmassieren und mit Wasser abwaschen.
- ▶ Anschliessend **Sensitive-Tonic** oder **Rosé-Tonic** in die Hände geben und auftragen. Danach die **Balsamcreme** oder die **Vitamin-A-Creme** verwenden.
- ▶ Bei Spannungsgefühl mit **Rosé-** oder **Sensitive-Tonic** kühlen. Reinigen und eincremen nur morgens und abends, 2x täglich dünn auftragen!
- ▶ Wenn die Haut zu schuppen beginnt, oder sich schält, tragen Sie ein- bis zweimal täglich die **CL-Beruhigungsmaske** auf.
- ❗ **Auf keinen Fall die Schüppchen abziehen!**
- ▶ Nach 15 Minuten vorsichtig mit feuchtem Tuch abwaschen und trocken tupfen und Creme auftragen.
- ▶ Verwenden Sie weiterhin Ihr Reinigungsprodukt, Tonic und Creme und Maske. Nach 5 Tagen empfiehlt es sich je nach Hauttyp eine Kurencreme, Ampullen oder Maske zum Aufbau einzusetzen.
- ❗ **Bitte verwenden Sie keine handelsüblichen Make-Ups oder andere Cremes!**
- ▶ Nur eine **Dermacolor-Camouflage** ist zur Tönung erlaubt. Sie erhalten diese bei uns.
- ▶ Zwei Tage lang keine Sauna besuchen und keinen Sport betreiben
- ❗ **Bitte setzen Sie in keinem Fall die Haut einer intensiven Sonnenbestrahlung oder künstlichen UV-Licht (Solarien) aus.**
- ▶ Unsere spezielle **Sonnenemulsion LSF 20** ist absolut empfehlenswert und besonders hautverträglich.
- ▶ Sie sollten die spezielle Beruhigungsmaske während der Kräuterschälung und auch später anwenden. Siehe hierzu auch unseren Produktkatalog.

Sie haben Fragen? Wir sind auch telefonisch gerne für Sie da. Tel. (0651/38184)

Ihre Christel Leiendecker und Kerstin Leiendecker

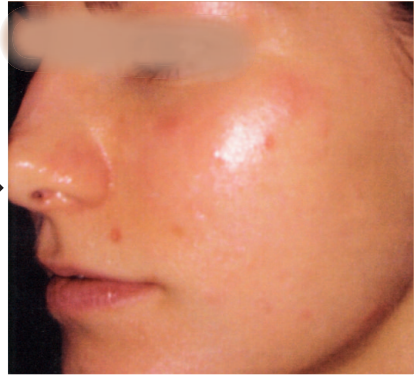



Christel Leiendecker Cosmetics

Kerstin Leiendecker
Im Hopfengarten 23
54295 Trier
Tel. 0651-38184
www.clcosmetics.de



Gedruckt auf Recycling Papier